Следственное управление СК России по Мурманской области просит оказать помощь в розыске несовершеннолетней

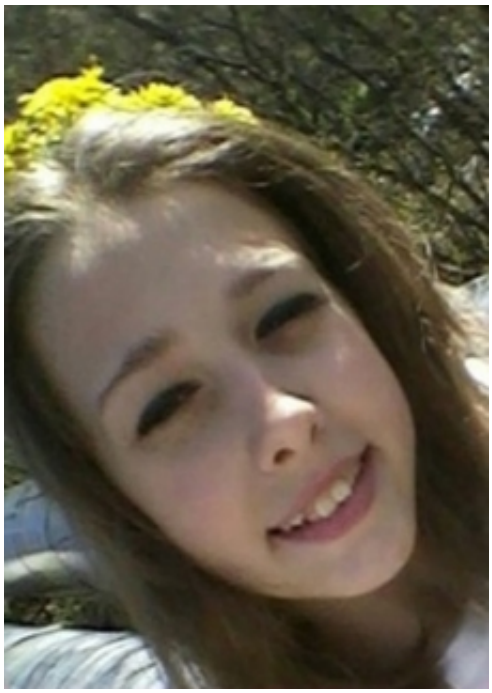

Следственным отделом по городу Мурманск Следственного управления Следственного комитета Российской Федерации по Мурманской области возбуждено уголовное дело по факту безвестного исчезновения малолетней Феофилактовой М.А. возбуждено уголовное дело по признакам преступления, предусмотренного п. «в» ч. 2 ст. 105 УК РФ, – убийство малолетнего.

Установлено, что 11 марта 2019 года в вечернее время Феофилактова Милена Андреевна, 08 апреля 2005 года рождения, ушла из дома по проезду Связи в городе Мурманске. До настоящего времени местонахождение подростка неизвестно.

По уголовному делу получены сведения о намерении разыскиваемой покинуть территорию Мурманской области.

Приметы Феофилактовой М.А.: рост 155 см, худощавого телосложения, волосы темные, стрижка «каре», глаза карие. Была одета в длинную черную куртку с яркими полосками вдоль молнии, белые кроссовки.

© 2024 Следственное управление Следственного комитета Российской Федерации по Магаданской области

В случае, если Вы обладаете информацией о местонахождении Феофилактовой М.А., просим сообщить по телефонам Следственного управления Следственного комитета Российской Федерации по Мурманской области (конфиденциальность гарантируется): 8-921-043-13-00 (круглосуточно), 8 (8152) 403-938 или «02».

Изображения

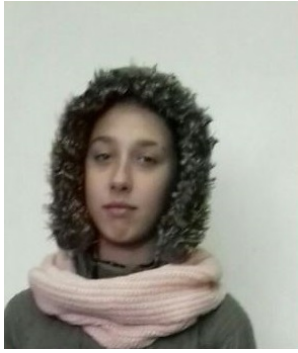

20 Апреля 2019

Адрес страницы: https://magadan.sledcom.ru/news/item/1340003

© 2024 Следственное управление Следственного комитета Российской Федерации по Магаданской области